CEKLIK

!?

CEKLIK-
!?

KRTTTT-

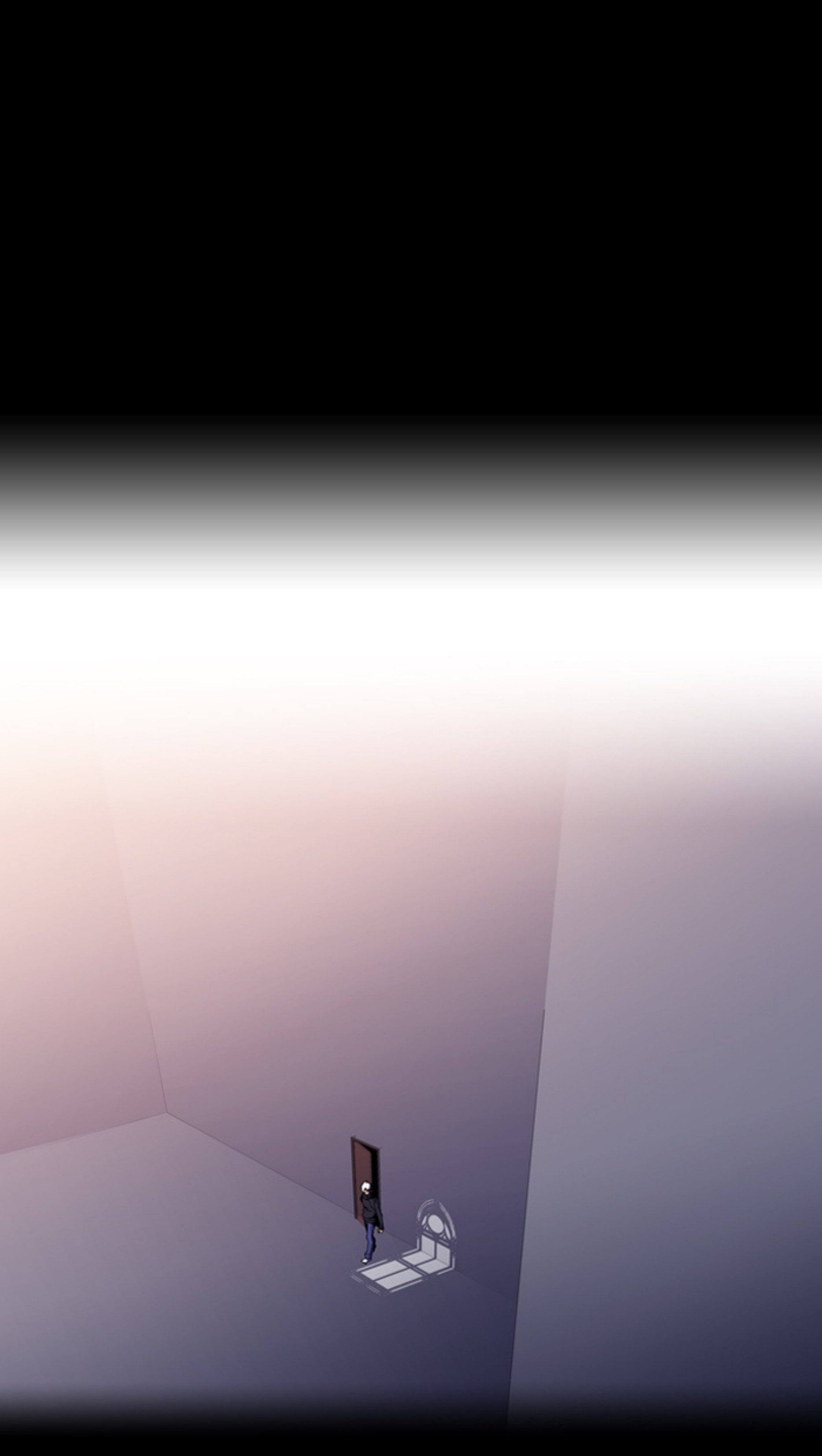

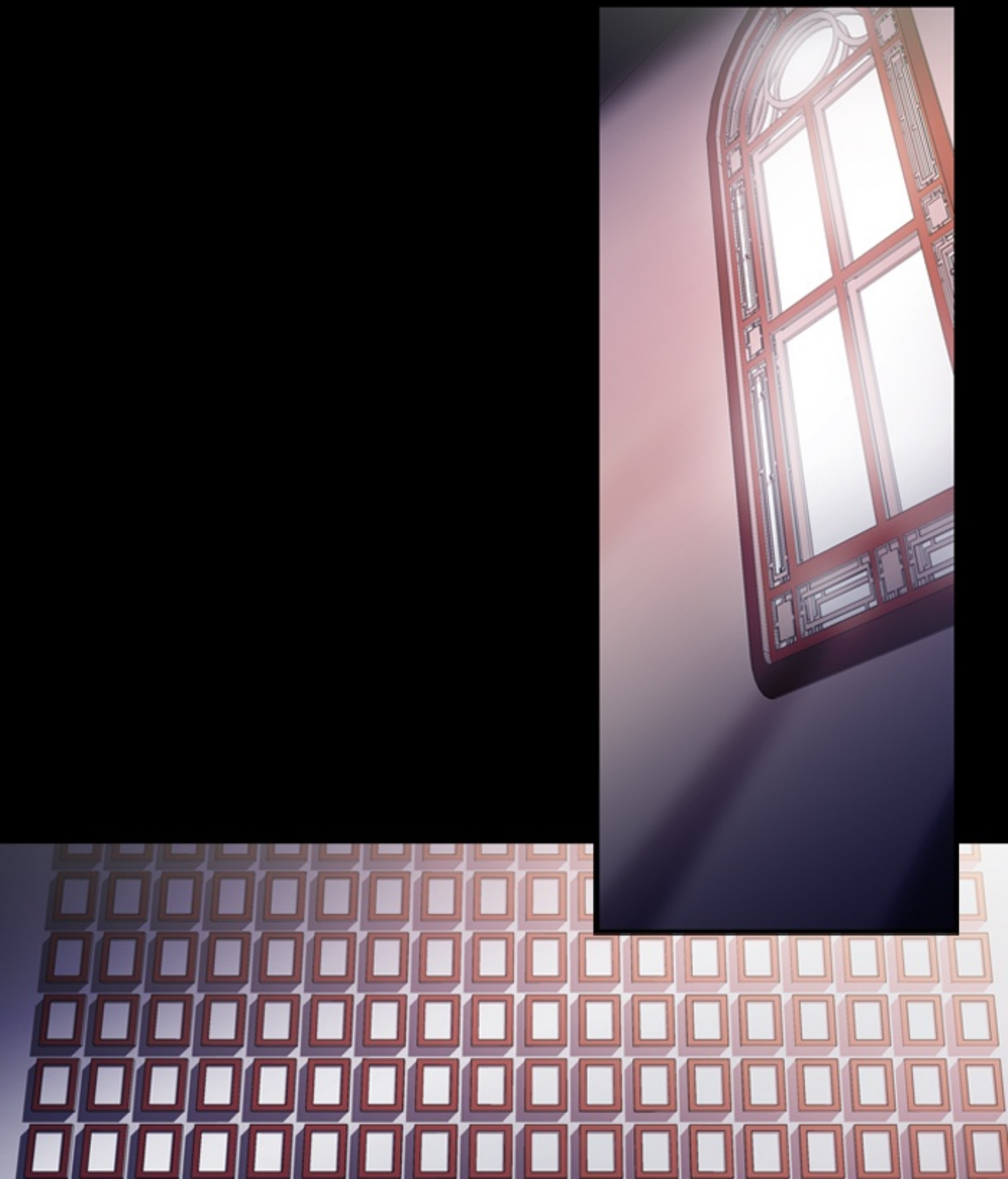

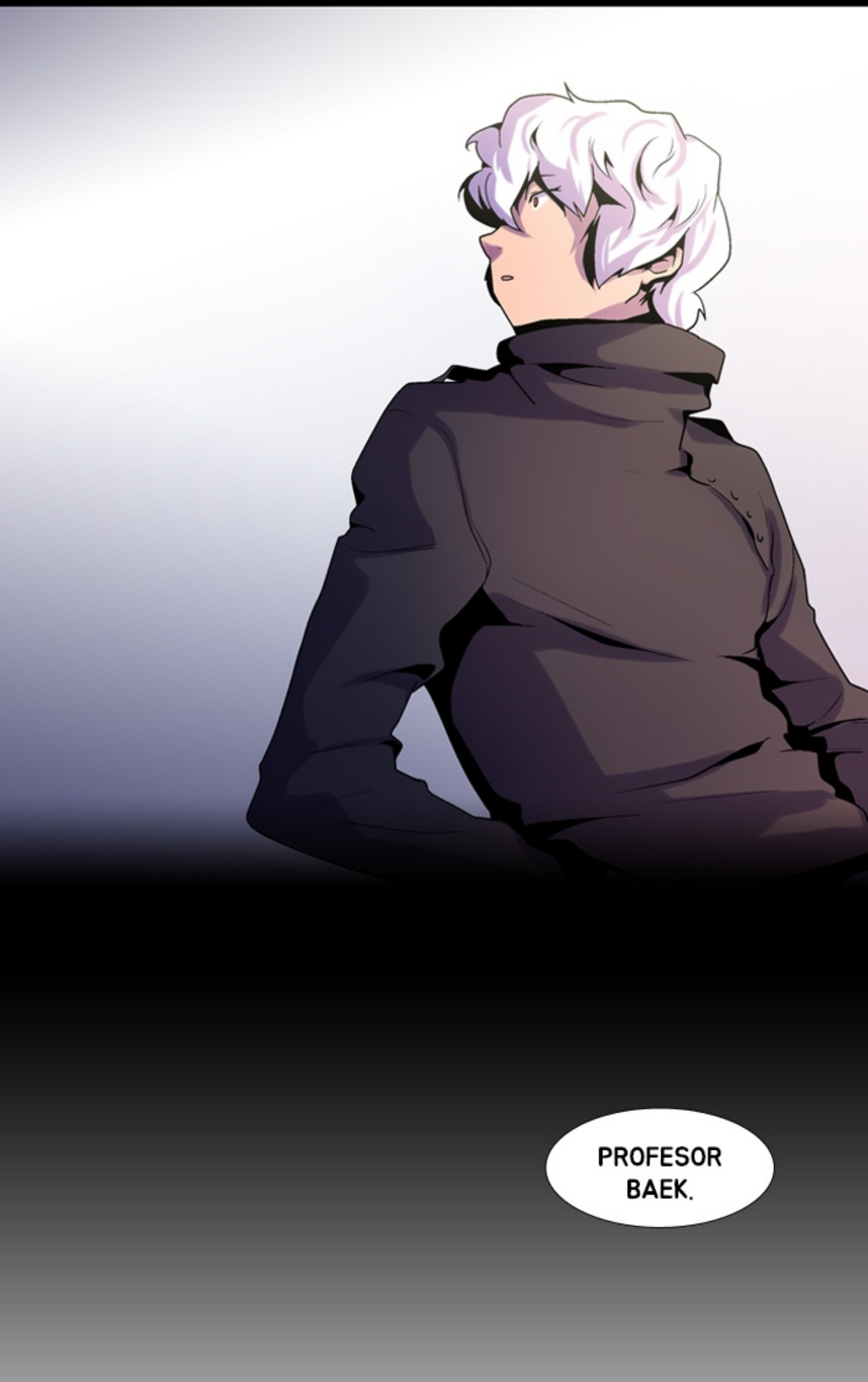
PROFESOR BAEK.

PROFESOR BAEK!

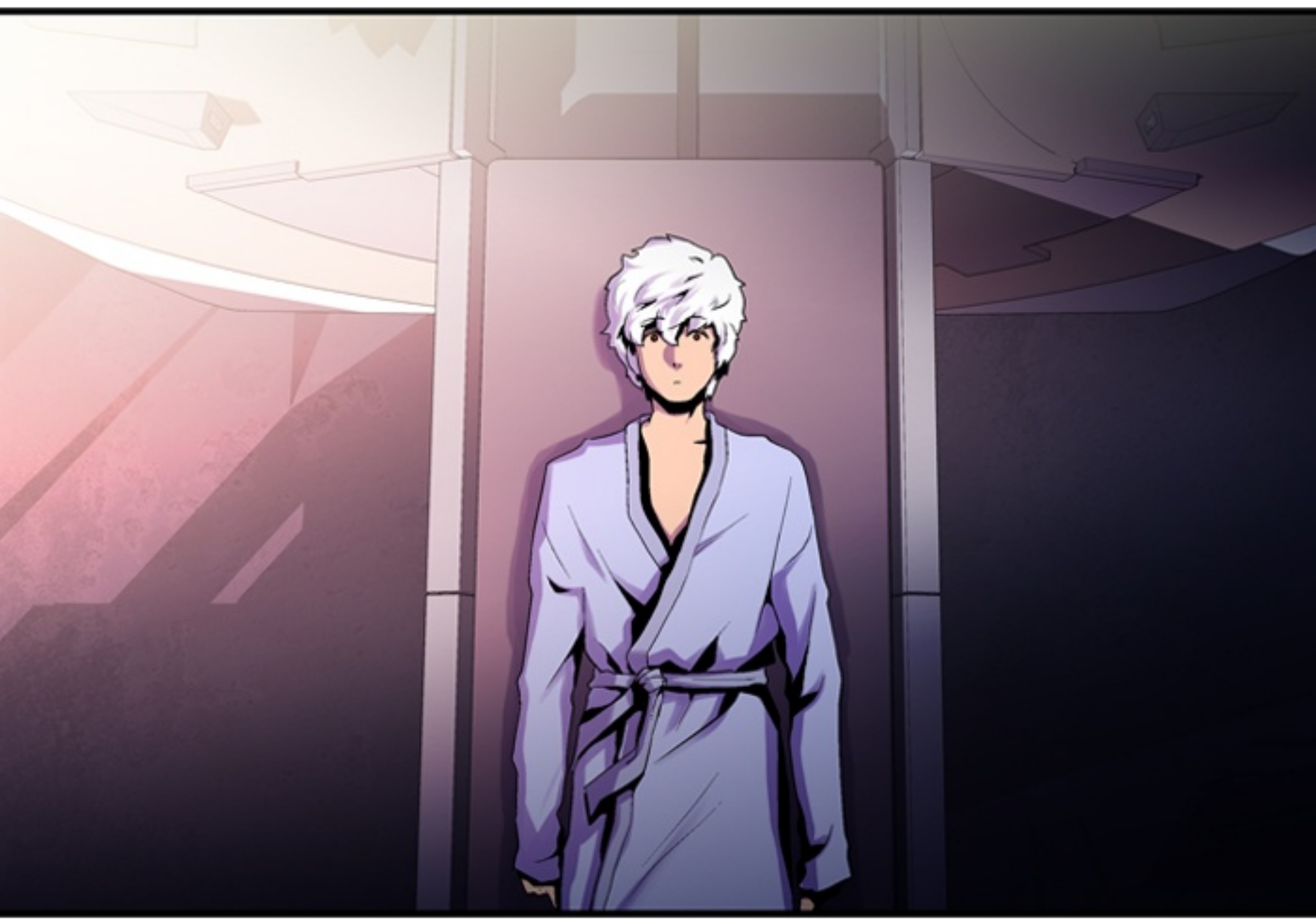

DR. FROST

Karya JONGBEOM LEE

SANG PSIKOLOG DALAM RUANG PUTIH

SEPERTINYA SEMUA PEKERJAAN YANG BERKAITAN DENGAN DISERTASI ITU MEMBUATMU KELELAHAN.
AKU MENYIMPULKANNYA DARI SEBEGITU CEPAT-NYA KAU TERTIDUR, HAHAHA.

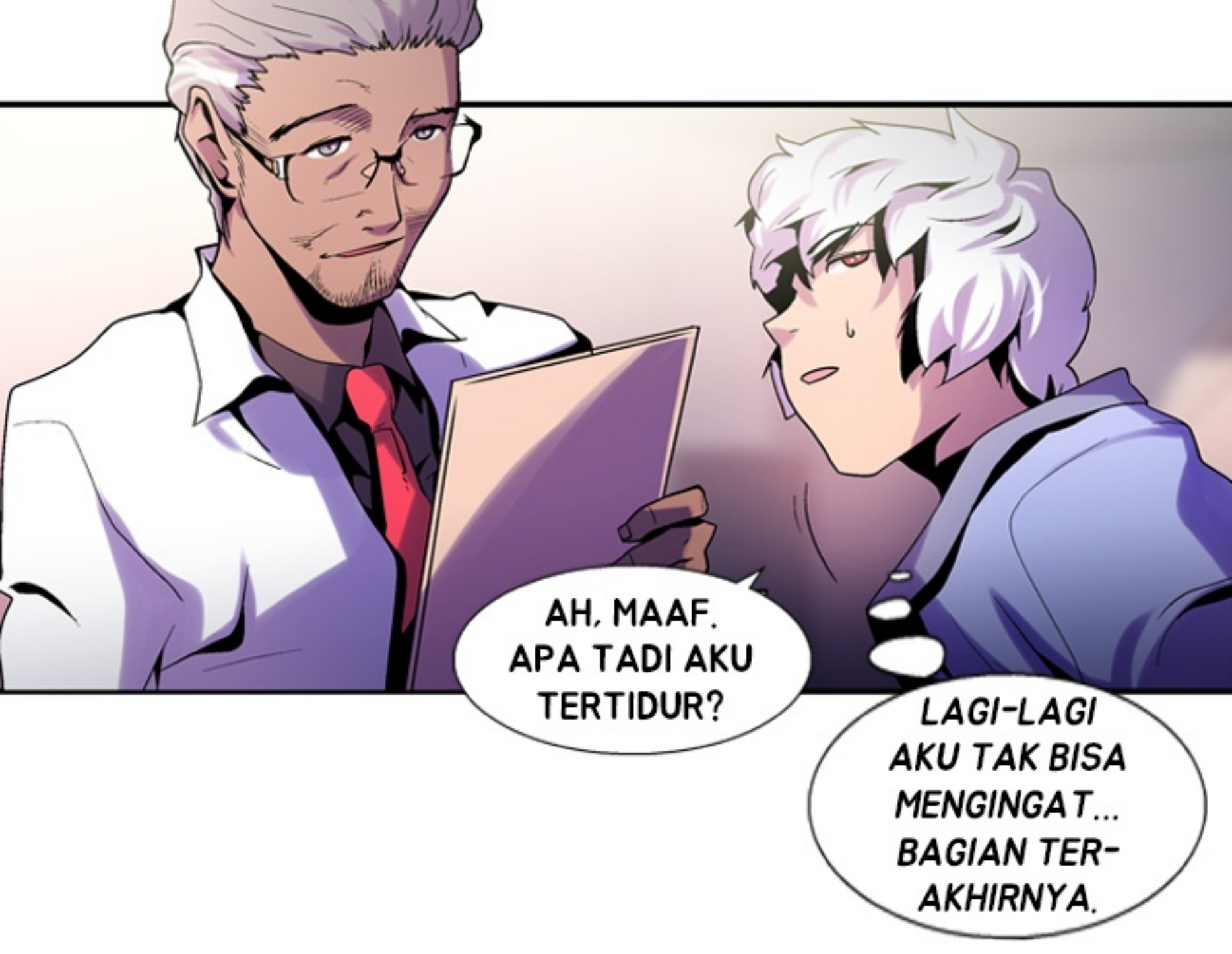
AH, MAAF. APA TADI AKU TERTIDUR?
LAGI-LAGI AKU TAK BISA MENGINGAT... BAGIAN TER-AKHIRNYA.

BENAR. AKU TAHU, KAU JARANG TIDUR.

SAAT KAU BETUL-BETUL FOKUS KETIKA SEDANG MENGERJAKAN SUATU DISERTASI, KAU HAMPIR TERLIHAT MENYERAMKAN.

AKU JADI INGIN MENELITI CARAMU BISA BERKONSENTRASI SEPERTI ITU.

KEDENGARAN-NYA MENARIK.

KALAU MEMANG DEMIKIAN, PASTIKAN SAJA KAU MENGUNDANGKU KE *PERTEMUAN LAB.

*PERTEMUAN LAB- SEBUAH PERTEMUAN YANG DIHADIRI ANGGOTA LABORATORIUM UNTUK MENDISKUSIKAN SUATU RISET

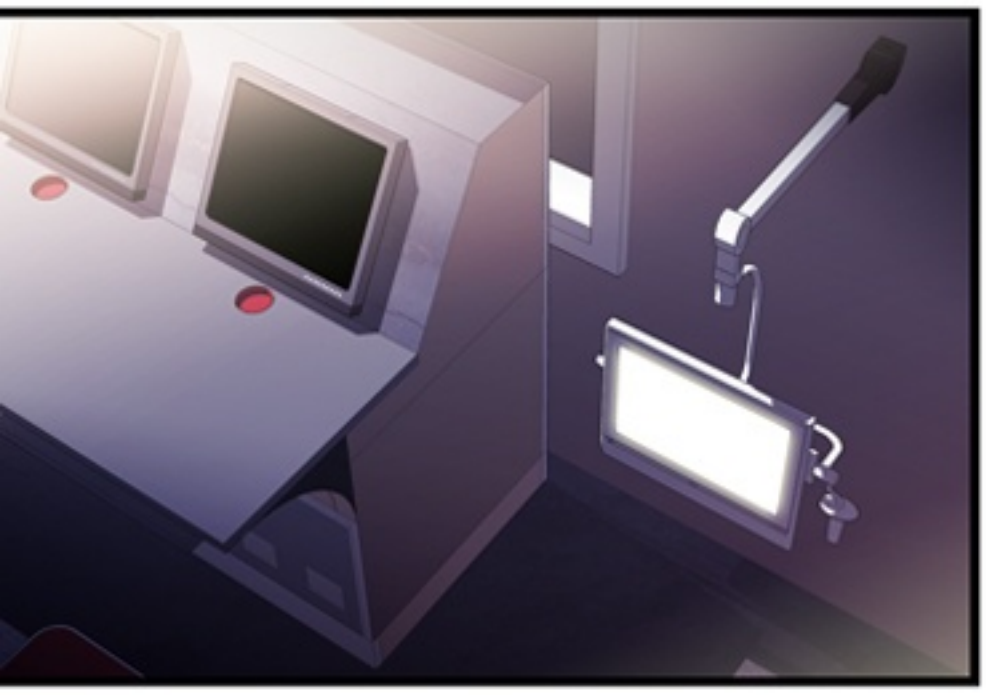

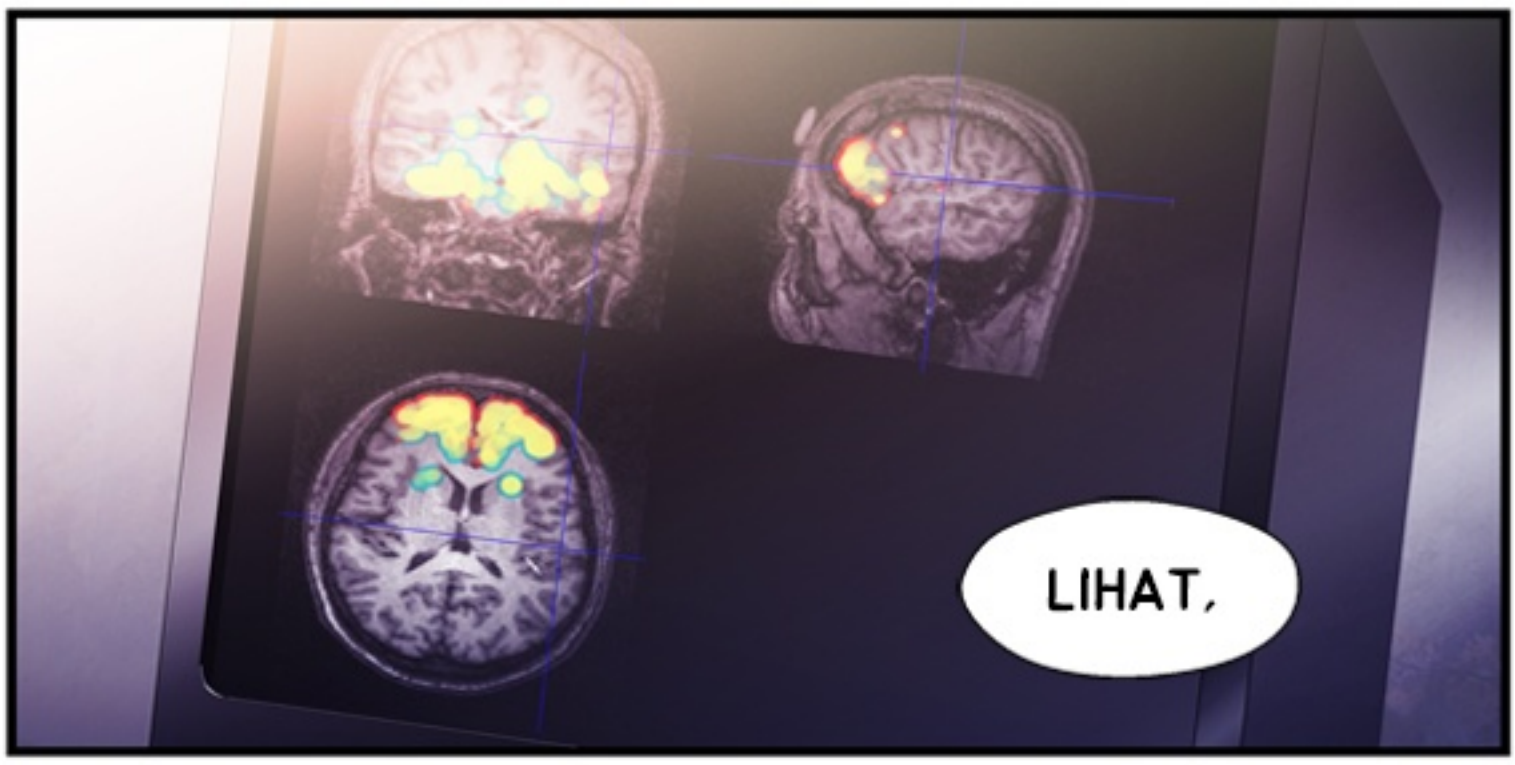
LIHAT,

INI HASIL ANALISIS DARI PEMINDAIAN FMRI YANG BARUSAN KITA LAKUKAN.

MEMANG TAK TERLIHAT TERLALU JELAS, TAPI BISA DIPASTIKAN TELAH TERJADI PERUBAHAN, MESKI PERLAHAN.

JANGAN TERLALU SEDIH BEGITU.

BUKANNYA KAU SUDAH TAHU ITU?
PERKEMBANGAN FISIOLOGIS TAMBAHAN DARI FUNGSI OTAK MEMBUTUHKAN WAKTU YANG TIDAK SEBENTAR.

KAU MASIH TERUS MELAKUKAN PENGAMATAN PADA DIRIMU SENDIRI?

APA ADA HAL BARU YANG PERLU KUCATAT?

HM? MIMPI SEPERTI APA?

...BUKAN APA-APA.

TAPI AKU MENCATATNYA SETIAP HARI.

PROFESOR, AKU HARUS PERGI DULU,

DISERTASIKU SUDAH HAMPIR SELESAI.

AH, BENAR- SEMOGA SUKSES, YA.

tNTtP

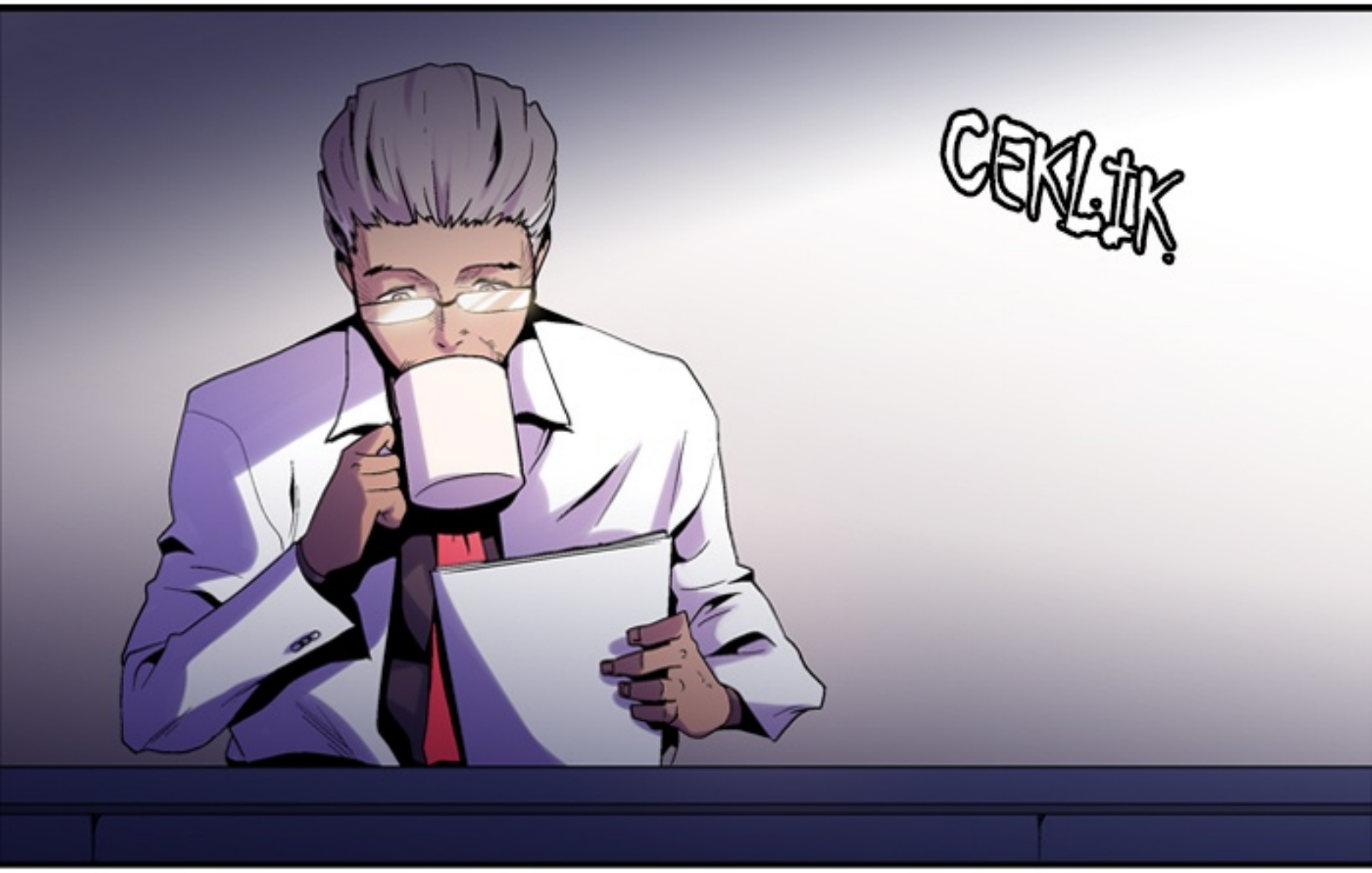
CEKLiK

HM~
HMHM~
HMM~

ADA SESUATU
YANG SALAH...

WHUUSH

PROF. CHUN-
ANDA SUDAH
SELESAI?
AH, SEPERTI BIASA,
TERIMA KASIH BANYAK.
SAYANG SEKALI ALAT
PEMINDAI FMRI-NYA CUMA ADA
DI RUMAH SAKIT BESAR
SEPERTI INI.
HEHE,
TIDAK MASALAH
PROF.~

EH?
HASIL PEMINDAIAN INI DARI SEORANG PASIEN YANG BARU SAJA DIPULANGKAN.
PROF.,
APA YANG ANDA CARI DARI DATA INI?

AH....

AKU CUMA MEMERIKSA SESUATU.

AKU SUDAH CETAK PEMINDAIAN YANG BARU SAJA ANDA LAKUKAN.

TUAN

INI DIA.

DATA INI...

SANG PSIKOLOG DALAM RUANG PUTIH (SELESAI)

JONGBEOM LEE

PENASIHAT AHLI:
[HYEONGSEOK SONG]
(MENYANDANG GELAR PHD UNTUK ILMU PSIKOLOGI,
KEPALA KLINIK "HEART TO HEART")

[DASIM NU]
(KEPALA "ACADEMY PSIKOLOGI DASIM NU,"
PENULIS ARTIKEL PSIKOLOGI)

[GYEONGBO SEO]
(PENGAJAR DI UNIVERSITAS YONSEI,
FAKULTAS PSIKOLOGI - S1) ET AL.